

Viiteaineiston haussa suosittelemme käyttämään Mozilla Firefox selainta (ilmainen, ladattavissa Internetistä) jonka turva-asetukset eivät oletuksena estä viiteaineistotiedoston latausta. Tällöin kohtia 4-13 ei tarvitse suorittaa.

Internet Explorerin turva-asetukset saattavat estää viiteaineistotiedoston lataamisen jolloin kaikki alla olevat kohdat täytyy käydä läpi (haku tällöin paljon työläämpi).

1. Klikataan Eräsiirto jolloin aukeaa tällainen ikkuna:

Solo,80341842(0003), 11.05.2010 09:07:55 - Windows Internet Explorer

https://solo3.nordea.fi/cgi-bin/S1YFU8byF7/SOLO001

Tiedosto Muokkaa >> Tämä sivusto on TURVALLINEN Ilmoita meille

Solo,80341842(0003), 11.05.2010 09:07:55

Yrityspalvelut

Nordea

Alkuun Posti Uutiset

Lopetus Asetukset Ohje Ehdot Laskin

Maksut

- Uusi maksu
- Ulkomaille
- Erääntyvät

Tilit

Pankkitakaukset

Lainat

- E-vastuut ja -vakuudet

Sijoitukset

Vakuutukset

Matkavaluutan tilaus

Eräsiirto e-lasku

Muut palveluntarjoajat

Eräsiirtoaineistojen tilatiedot ja siirrot

Tarkistat sopimuksissa sovittujen aineistojen tilatiedot valitsemalla aineiston. Tilatiedot ovat selailtavissa aineistojen säilytysaikojen puiteissa.

Aineiston siirron teet Lähetä aineisto ja Hae aineisto -linkistä. Linkki näkyy kun palvelusta on tehty sopimus.

SEPA-muutoksia eräsiirron kautta lähetettäviin maksuihin ja palkkoihin. Nykyiset maksamisen palvelut päättyvät ja ne korvataan SEPA-tilisiirrolla. [Lue lisää](#).

Aineisto

- [Konekielinen tiliote](#)
- [Viitemaksut](#)

Hae aineisto

Palaa alkuun

© Copyright Nordea. Yhteys 80341842 sivu 9 11.05.2010 09:08:24 GMT +3

Valmis Internet 100%

2. Klikataan Hae aineisto jolloin aukeaa tällainen ikkuna:

The web page content is as follows:

Yrityspalvelut

Nordea

Alkuun | Posti | Uutiset

Lopetus | Asetukset | Ohje | Ehdot | Laskin

Maksut

- Uusi maksu
- Ulkomaille
- Erääntyvät

Tilit

Pankkitakaukset

Lainat

- E-vastuut ja -vakuudet

Sijoitukset

Vakuutukset

Matkavaluutan tilaus

Eräsiirto

e-lasku

Muut palveluntarjoajat

Hae aineisto eräsiirrosta

Valitse aineisto, palvelutunnus tai tilinumero ja tallennusmuoto. Hakuoletuksena on Noutamaton-tilassa oleva aineisto. Yhden päivän aineiston haet päivämäärällä (pp.kk.vvvv). Käynnistä haku Hae aineisto-painikkeella ja määrittele avautuvaan ikkunaan tiedoston tallennuspaikka.

Aineiston valinta ja haku

Aineisto

(Valitse)

[Palaa](#)

© Copyright Nordea. Yhteys 80341842 sivu 15 11.05.2010 09:10:17 GMT +3

3. Valitaan Aineisto –valikosta Viitemaksut (KTL):

Solo,80341842(0003), 11.05.2010 09:07:55 - Windows Internet Explorer

https://solo3.nordea.fi/cgi-bin/51YfU8byF7/SOLO0010?A

Tiedosto Muokkaa Näy »

Tämä sivusto on TURVALLINEN Ilmoita meille

Solo,80341842(0003), 11.05.2010 09:07:55

Yrityspalvelut Nordea

Alkuun Posti Uutiset

Lopetus Asetukset Ohje Ehdot Laskin

Maksut

- Uusi maksu
- Ulkomaille
- Erääntyvät

Tilit

Pankkitakaukset

Lainat

- E-vastuut ja -vakuudet

Sijoitukset

Vakuutukset

Matkavaluutan tilaus

Eräsiirto

e-lasku

Muut palveluntarjoajat

Hae aineisto eräsiirrosta

Valitse aineisto, palvelutunnus tai tilinumero ja tallennusmuoto. Hakuoletuksena on Noutamaton-tilassa oleva aineisto. Yhden päivän aineiston haet päivämäärällä (pp.kk.vvvv). Käynnistä haku Hae aineisto-painikkeella ja määrittele avautuvaan ikkunaan tiedoston tallennuspaikka.

Aineiston valinta ja haku

Aineisto	Palvelutunnus
Viitemaksut (KTL)	102930-317007
Päivä: <input type="text"/>	(pp.kk.vvvv)
Aineiston muoto:	Käyttötapa
<input type="radio"/> HTML	Tallennetaan levyille
<input checked="" type="radio"/> Tietue	
<input type="radio"/> Teksti	

Hae aineisto

[Palaa](#)

© Copyright Nordea. Yhteys 80341842 sivu 16 11.05.2010 09:10:32 GMT +3

Valmis Internet 100%

Jos käytössäsi on Mozilla Firefox –selain niin siirry nyt suoraan kohtaan 14.

4. Klikataan Hae aineisto –painiketta. Tämän jälkeen selaimen tietoturva-asetukset saattavat estää tiedoston suoran latauksen ja pitää vielä klikata yläpalkkiin auenneesta tietoturvapalkista kohtaa Lataa tiedosto:

Solo,80341842(0003), 11.05.2010 09:07:55 - Windows Internet Explorer

https://solo3.nordea.fi/cgi-bin/S1YFU8byF7/SOLO0010?A

Tiedosto Muokkaa Näy Tässä sivustossa on TURVALLINEN Ilmoita meille

Solo,80341842(0003), 11.05.2010 09:07:55

Tietoturvan edistämiseksi Internet Explorer on estänyt tätä sivustoa lataamasta tätä... Lataa tiedosto... Tietoja riskiestä Lisätietoja

Yrityspalvelut

Nordea

Alkuun Posti Uutiset

Lopetus Asetukset Ohje Ehdot Laskin

Hae aineisto eräsiirrosta

Valitse aineisto, palvelutunnus tai tilinumero ja tallennusmuoto. Hakuoletuksena on Noutamaton-tilassa oleva aineisto. Yhden päivän aineiston haet päivämäärällä (pp.kk.vvvv). Käynnistä haku Hae aineisto-painikkeella ja määrittele avautuvaan ikkunaan tiedoston tallennuspaikka.

Aineiston valinta ja haku

Aineisto	Palvelutunnus
Viitemaksut (KTL)	102930-317007
Päivä:	(pp.kk.vvvv)
Aineiston muoto:	Käyttötapa
<input type="radio"/> HTML	Tallennetaan levyille
<input checked="" type="radio"/> Tietue	
<input type="radio"/> Teksti	

Hae aineisto

[Palaa](#)

© Copyright Nordea. Yhteys 80341842 sivu 17 11.05.2010 09:11:28 GMT +3

Internet 100%

5. Klikataan kohtaa Eräsiirto jolloin aukeaa tällainen ikkuna:

The web page content is as follows:

Yrityspalvelut

Nordea

Alkuun | Posti | Uutiset

Lopetus | Asetukset | Ohje | Ehdot | Laskin

Maksut

- Uusi maksu
- Ulkomaille
- Eräntyvät

Tilit

Pankkitakaukset

Lainat

- E-vastuut ja -vakuudet

Sijoitukset

Vakuutukset

Matkavaluutan tilaus

Eräsiirto

e-lasku

Muut palveluntarjoajat

Eräsiirtoaineistojen tilatiedot ja siirrot

Tarkistat sopimuksissa sovittujen aineistojen tilatiedot valitsemalla aineiston. Tilatiedot ovat selailtavissa aineistojen säilytysaikojen puitteissa.

Aineiston siirron teet [Lähetä aineisto](#) ja [Hae aineisto](#) -linkistä. Linkki näkyy kun palvelusta on tehty sopimus.

SEPA-muutoksia eräsiirron kautta lähetettäviin maksuihin ja palkkoihin. Nykyiset maksamisen palvelut päättyvät ja ne korvataan SEPA-tilisiirrolla. [Lue lisää](#).

Aineisto

- [Konekielinen tilite](#)
- [Viitemaksut](#)

Hae aineisto

Palaa alkuun

© Copyright Nordea. Yhteys 80341842 sivu 25 11.05.2010 09:15:30 GMT +3

6. Klikataan kohtaa Viitemaksut jolloin aukeaa tällainen näyttö:

Yrityspalvelut Nordea

Alkuun | Posti | Uutiset

Lopetus | Asetukset | Ohje | Ehdot | Laskin

Maksut

- Uusi maksu
- Ulkomaille
- Erääntyvät

Tilit

Pankkitakaukset

Lainat

- E-vastuut ja -vakuudet

Sijoitukset

Vakuutukset

Matkavaluutan tilaus

Eräsiirto

e-lasku

Muut palveluntarjoajat

Viitemaksut, tilatiedot

Yksittäisen palvelutunnuksen/ tilinumeron aineistot saat näytölle valitsemalla valintaikkunasta haluamasi tunnuksen. Oletuksena saat aineistot näytölle viikon ajalta. Vanhempia aineistoja selaat päivämäärällä. Palvelussa vaihdat myös noudetun ja noutamattoman aineiston tilaa

Palvelutunnus: **102930-317007**

Aikaväli -

Tila	Aineiston päivä	Tilinnumero	Noutaika
<input type="checkbox"/> Noudettu	04.05.2010	102930-317007	11.05.09:11
<input type="checkbox"/> Noudettu	05.05.2010	102930-317007	11.05.09:11
<input type="checkbox"/> Noudettu	07.05.2010	102930-317007	11.05.09:11

[Siirry aineiston hakuun](#)

Valmis Internet 100%

7. Muutetaan aikaväliä ja haetaan kaikki aineistot jotka on merkitty noudetuiksi tänään:

The main content area is titled "Viitemaksut, tilatiedot" (Reference payments, account information). It contains the following text:

Yksittäisen palvelutunnuksen/ tilinumeron aineistot saat näytölle valitsemalla valintaikkunasta haluamasi tunnuksen. Oletuksena saat aineistot näytölle viikon ajalta. Vanhempia aineistoja selaat päivämäärällä. Palvelussa vaihdat myös noudetun ja noutamattoman aineiston tilaa

Palvelutunnus: 102930-317007

Aikaväli: 04.05.2010 - 11.05.2010 Hae

Tila	Aineiston päivä	Tilinnumero	Nouto-aika
<input checked="" type="checkbox"/> Noudettu	04.05.2010	102930-317007	11.05.09:11
<input checked="" type="checkbox"/> Noudettu	05.05.2010	102930-317007	11.05.09:11
<input checked="" type="checkbox"/> Noudettu	07.05.2010	102930-317007	11.05.09:11

Buttons: Valitse noudetut, Valitse noutamattomat, Kumoa valinta, Muuta tilaa

[Siirry aineiston hakuun](#)

Valmis Internet 100%

8. Klikataan Valitse Noudetut –painiketta jolloin Noudettuihin aineistoihin tulee ruksit.

9. Klikkaa Muuta tilaa –painiketta jolloin tänään noudetuiksi merkityt aineistot muuttuvat takaisin noutamattomiksi. Ko. aineistoja ei oikeasti saatu noudettua koska selaimen tietoturva-asetukset estivät tiedoston lataamisen:

Yrityspalvelut Nordea

Alkuun Posti Uutiset

Lopetus Asetukset Ohje Ehdot Laskin

Maksut

- Uusi maksu
- Ulkomaille
- Erääntyvät

Tilit

Pankkitakaukset

Lainat

- E-vastuut ja -vakuudet

Sijoitukset

Vakuutukset

Matkavaluutan tilaus

Eräsiirto

e-lasku

Muut palveluntarjoajat

Viitemaksut, tilatiedot

Yksittäisen palvelutunnuksen/ tilinumeron aineistot saat näytölle valitsemalla valintaikkunasta haluamasi tunnuksen. Oletuksena saat aineistot näytölle viikon ajalta. Vanhempia aineistoja selaat päivämäärällä. Palvelussa vaihdat myös noudetun ja noutamattoman aineiston tilaa

Palvelutunnus: **102930-317007**

Aikaväli -

Tila	Aineiston päivä	Tilinumero	Noutoaika
<input type="checkbox"/> Noutamaton	04.05.2010	102930-317007	11.05.09:11
<input type="checkbox"/> Noutamaton	05.05.2010	102930-317007	11.05.09:11
<input type="checkbox"/> Noutamaton	07.05.2010	102930-317007	11.05.09:11

[Siirry aineiston hakuun](#)

Internet 100%

10. Jos tänään noudetuiksi merkityjä aineistoja on useammalla sivulla niin siirry näkyviin tulevalle Seuraava –painikkeella seuraavalle sivulle ja toista kohdat 8-9.

11. Klikataan Eräsiirto jolloin aukeaa tällainen näyttö:

Solo,80341842(0018), 11.05.2010 09:14:12 - Windows Internet Explorer

https://solo3.nordea.fi/cgi-bin/51YfU8byF7/SOLO0010?A Live Search

Tiedosto Muokkaa Näy » Tämä sivusto on TURVALLINEN Ilmoita meille

Solo,80341842(0018), 11.05.2010 09:14:12 Siyu Työkalut »

Yrityspalvelut

Nordea

Alkuun Posti Uutiset

Lopetus Asetukset Ohje Ehdot Laskin

Maksut

- Uusi maksu
- Ulkomaille
- Eräntyvät

Tilit

Pankkitakaukset

Lainat

- E-vastuut ja -vakuudet

Sijoitukset

Vakuutukset

Matkavaluutan tilaus

Eräsiirto e-lasku

Muut palveluntarjoajat

Eräsiirtoaineistojen tilatiedot ja siirrot

Tarkistat sopimuksissa sovitujen aineistojen tilatiedot valitsemalla aineiston. Tilatiedot ovat selailtavissa aineistojen säilytysaikojen puitteissa.

Aineiston siirron teet Lähetä aineisto ja Hae aineisto -linkistä. Linkki näkyy kun palvelusta on tehty sopimus.

SEPA-muutoksia eräsiirron kautta lähetettäviin maksuihin ja palkkoihin. Nykyiset maksamisen palvelut päättyvät ja ne korvataan SEPA-tilisiirrolla. [Lue lisää](#).

Aineisto

[Konekielinen tilite](#)

[Viitemaksut](#)

[Hae aineisto](#)

[Pala alkuun](#)

© Copyright Nordea. Yhteys 80341842 sivu 35 11.05.2010 09:22:36 GMT +3

Valmis Internet 100%

12. Klikataan Hae aineisto jolloin aukeaa tällainen näyttö:

The main content area is titled "Hae aineisto eräsiirrosta". Below the title, there is a text block: "Valitse aineisto, palvelutunnus tai tilinumero ja tallennusmuoto. Hakuoletuksena on Noutamaton-tilassa oleva aineisto. Yhden päivän aineiston haet päivämäärällä (pp.kk.vvvv). Käynnistä haku Hae aineisto-painikkeella ja määrittele avautuvaan ikkunaan tiedoston tallennuspaikka."

Below the text is a form titled "Aineiston valinta ja haku" with a search input field containing "(Valitse)".

At the bottom of the page, there is a footer with the text: "© Copyright Nordea. Yhteys 80341842 sivu 37 11.05.2010 09:23:13 GMT +3".

13. Valitaan valikkoon Viitemaksut (KTL):

Solo,80341842(0018), 11.05.2010 09:14:12 - Windows Internet Explorer

https://solo3.nordea.fi/cgi-bin/51YfU8byF7/SOLO0010?A

Tiedosto Muokkaa Näy » Tämä sivusto on TURVALLINEN Ilmoita meille

Solo,80341842(0018), 11.05.2010 09:14:12

Yrityspalvelut

Nordea

Alkuun Posti Uutiset

Lopetus Asetukset Ohje Ehdot Laskin

Hae aineisto eräsiirrosta

Valitse aineisto, palvelutunnus tai tilinumero ja tallennusmuoto. Hakuoletuksena on Noutamaton-tilassa oleva aineisto. Yhden päivän aineiston haet päivämäärällä (pp.kk.vvvv). Käynnistä haku Hae aineisto-painikkeella ja määrittele avautuvaan ikkunaan tiedoston tallennuspaikka.

Aineiston valinta ja haku

Aineisto	Palvelutunnus
Viitemaksut (KTL)	102930-317007
Päivä: <input type="text"/>	(pp.kk.vvvv)
Aineiston muoto:	Käyttötapa
<input type="radio"/> HTML	Tallennetaan levyille
<input checked="" type="radio"/> Tietue	
<input type="radio"/> Teksti	

Hae aineisto

[Palaa](#)

© Copyright Nordea. Yhteys 80341842 sivu 38 11.05.2010 09:23:36 GMT +3

Valmis Internet 100%

14. Klikataan Hae aineisto –painiketta jolloin aukeaa tällainen tallennusikkuna:

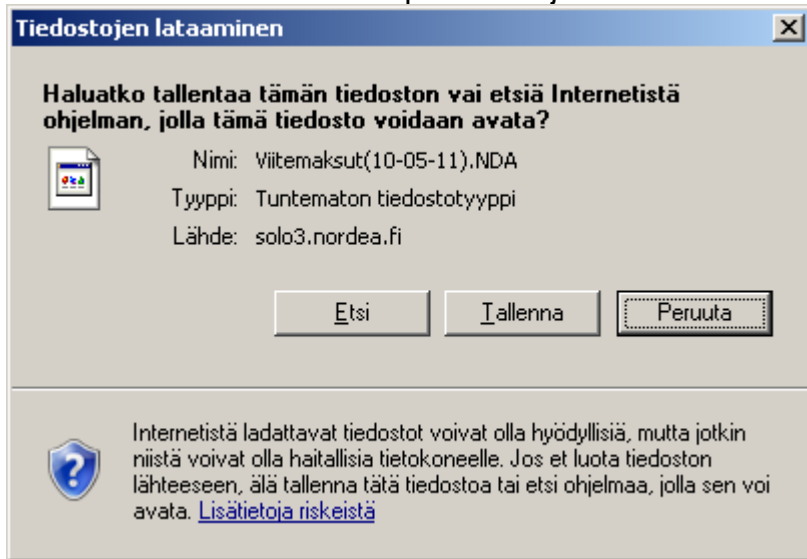

15. Paina Tallenna –painiketta jolloin aukeaa tällainen ikkuna:

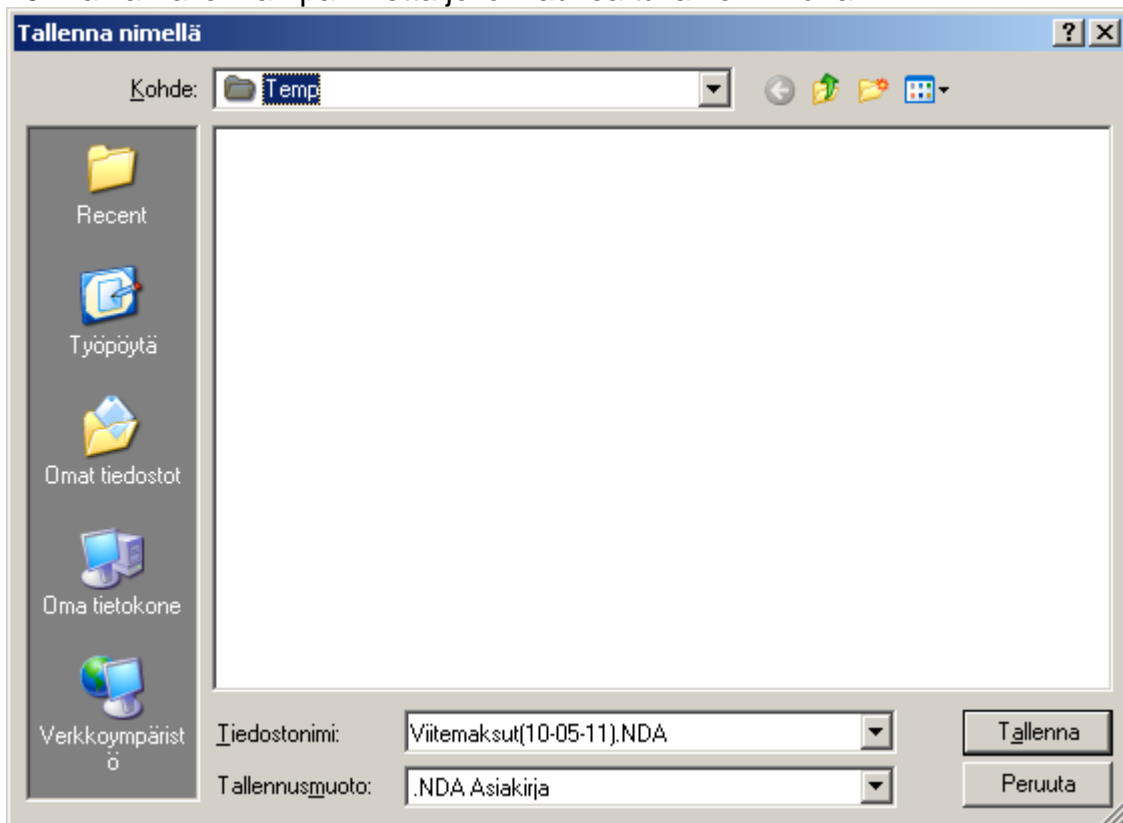

Tallenna viiteaineistot sisältävä tiedosto haluttuun hakemistoon.

16. Käynnistä BillMate/Membis ohjelma ja siirry Suoritusaineistot –välilehdelle.

17. Klikkaa Lue uusi aineisto –painiketta ja lue pankista haettu viiteaineisto ohjelmaan.

18. Kohdista aineiston suoritukset avoimille laskuille klikkaamalla Kohdista laskuihin –painiketta.